ENERO 2025

Bandas de hule

Código	Número original	Aplicación	Características	Precio	
22MTD75405874 754P05874	754P05874	Refacción para 22PODADO019MT		$1,244.68	ORIGINAL MTD
22MTD75406135 754P06135	754P06135	Cinturón de cubierta de 46”		$2,204.00	ORIGINAL MTD
22MTD95405090 954-05090	954-05090	Refacción para 12ACW62R710, 12ABW32G766		$1,008.04	ORIGINAL MTD
22MTD95404329 95404329A	95404329A	Refacción para 22PODADO019MT Material: Acero Medidas: 148 “ (54”)		$2,541.56	ORIGINAL MTD
22MTD-5404219 954-04219	954-04219	• Bicolor • Para corte de 46” • Para Troy-Bilt, Cub Cadet, MTD, Craftsman, MTD Gold, Bolens, White Outdoor, Yard Machines, Remington, Yard-Man y Huskee		$1,593.84	ORIGINAL MTD
N 22BANDAS019AN	954-04219			$799.24	GIMEX

Unidad: 1 pieza Master: 1 pieza

CARCASAS & TORRETAS

Carcasa para torreta

AYP

No. Original:
AYP/ Husqvarna:
• 137152
• 532137152

Aplicación:
• Carcasa de aluminio fundido con 3 tornillos para ensamblar
• Altura: 3 3/8” (85 mm)
• Para hojas de corte: 44” y 50”
• Con agujero central para flecha en forma de estrella de 5 pt.
• Solo carcasa, no incluye flecha

Código	Adaptable	Precio
16CARCAZ007CH	AYP	$466.32

Unidad: 1 pieza. Master: 18 piezas.

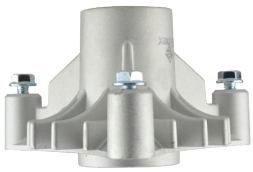

Carcasa para torreta

No. Original:
AYP/ Husqvarna:
• 187281
• 187292
• 192870
• 532187281
• 532187292
• 532192870
• 539112057
• 587125401
• 587253301

Snapper:
• 705048

Aplicación:
• Para hojas de corte: 46”, 48” y 54”
• Altura: 5 1/2”
• Diámetro exterior: 4 3/4”
• Diámetro interior: 1 5/8”
• Incluye 4 pernos largos
• Con agujero central para flecha en forma de estrella de 5 picos
• Solo carcasa, no incluye flecha

Código	Adaptable	Precio
16CARCAZ009CH	AYP	$781.84

Unidad: 1 pieza. Master: 6 piezas.

Carcasa para torreta

No. Original:
AYP:
• 17-160E

Aplicación:
• Para hojas de 36”, 38” y 42”,
• Para hojas con agujero central con forma de estrella (5picos), trabajo pesado, no incluye flecha

Código	Adaptable	Precio
16CARCAZ002CP	AYP	$691.36

Unidad: 1 pieza. Master: 1 pieza.

PRECIOS MOSTRADOS INCLUYEN IVA Y PUEDEN CAMBIAR SIN PREVIO AVISO
PUBLICADO Y EDITADO - JUNIO 2024