## Trituradora de orgánicos

PRODUCTO NUEVO

Incluye:
- Poleas
- 2 correas
- Juego de cuchillas

Características:
- Equipado con 2 tolvas de alimentación, uno en la parte superior usado para las ramas (hasta de 3 cm) y residuos en general y de la parte lateral para maderas suaves (hasta de 10 cm).
- Boquilla de salida, se puede colocar en diferentes posiciones.
- Equipado con 4 ruedas que facilitan su transporte.
- Todas las piezas reciben tratamiento anticorrosivo y pintura de polvo de poliéster polimerizado en estufa a 180°C que le da garantía de mayor durabilidad y acabado.
- Tritura arbustos, ramas, hierbas, recortes, cercas vivas, hojas, flores secas, restos de vegetales, papel, estacas, racimos y maderas suaves de hasta 10 cm de diámetro.
- Recomendamos que sean triturados varias veces para mejorar la descomposición.

Lubricación: los cojinetes de rodamientos deben ser lubricados diariamente.

### ESPECIFICACIONES

| | |
|---|---|
| **Modelo** | TR500 |
| **Diámetro máx. de corte (cm)** | 10 |
| **Rotación (rpm)** | 3500 |
| **Producción ($m^3h$)** | 3 a 5 |
| **Tipo de martillos** | Móviles |
| **No de martillos** | 34 |
| **No de cuchillas** | 2 |

### ESPECIFICACIONES DEL MOTOR

| | |
|---|---|
| **Motor GIMEX** | 4 tiempos enfriado por aceite a presión |
| **Capacidad de desplazamiento** | 389 cc 13HP |
| **Potencia estipulada** | 7.7 Kw / 3600 RPM |
| **Máximo esfuerzo** | 24 Nm / 2500 RPM |
| **Capacidad de tanque de combustible** | 6.5 Litros |
| **Capacidad de tanque de aceite** | 1.1 Litros |
| **Sistema de ignición** | Transistorizado |
| **Bujía** | BP6ES |
| **Peso aproximado** | 31 Kg |

TRABAJO PESADO

**POTENCIA 13 HP**

| Código | Número | Características | Precio |
|---|---|---|---|
| 22TRITUR008TT | TR500 | SIN MOTOR | $96,255.64 |
| 22TRITUR008TR | | CON MOTOR | $106,302.40 |

Unidad: 1 pieza Master: 1 pieza

## Exprimidor manual de caña de azúcar

Gimex
USO PROFESIONAL

PRODUCTO NUEVO

Características:
- Ideal para lugares donde no hay electricidad disponible
- Fácil de limpiar, resistente al desgaste y la corrosión
- Carcasa de acero inoxidable 304
- Fácil de operar de forma manual
- Alto rendimiento de jugo
- Para cañas de hasta 2" (50mm)
- Incluye llave despachadora, dos manivelas de ajuste y polea

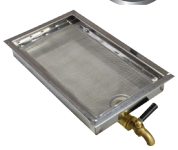

### ESPECIFICACIONES TÉCNICAS

| | |
|---|---|
| **Ancho del rodillo** | 100 mm |
| **Diámetro del rodillo** | 73 mm |
| **Rendimiento** | 75 % |
| **Eficiencia Kg/h** | 40/60 kg/h |
| **Peso** | 31 kg |
| **Medidas** | 360x370x407mm |

| Código | Número | Precio |
|---|---|---|
| 22EXTRAC001CH | XH-250B | $9,124.56 |

Unidad: 1 Juego ( 9 Piezas) Master: 1 Juego

## Tapón y arillo macho para silo de maíz

Características:
- Material: bronce
- Terminado: maquinado

Uso: se utiliza en contenedores de acero inoxidable para el almacenamiento y conservación de productos como el maíz.

| Código | Número | Diámetro | Precio |
|---|---|---|---|
| 22TAPON-010SM | TMSB95 | 4" (10.16cm) | $469.28 |

Unidad: 1 juego (2 piezas) Master: 1 juego